

# 兒童發展篩檢

## 早篩早發現

我們的孩子  
還不會說話，正常嗎？

國民健康署  
於113年7月1日起，  
針對未滿7歲兒童  
新增6次服務

# 服務目的

0-6歲為兒童發展重要階段，尤其3歲前是關鍵「黃金療育期」。

及早發現疑似發展遲緩兒童，讓每個兒童健康成長。

透過兒童發展篩檢，檢視兒童各階段發展情形。



# 由專業醫師提供篩檢服務

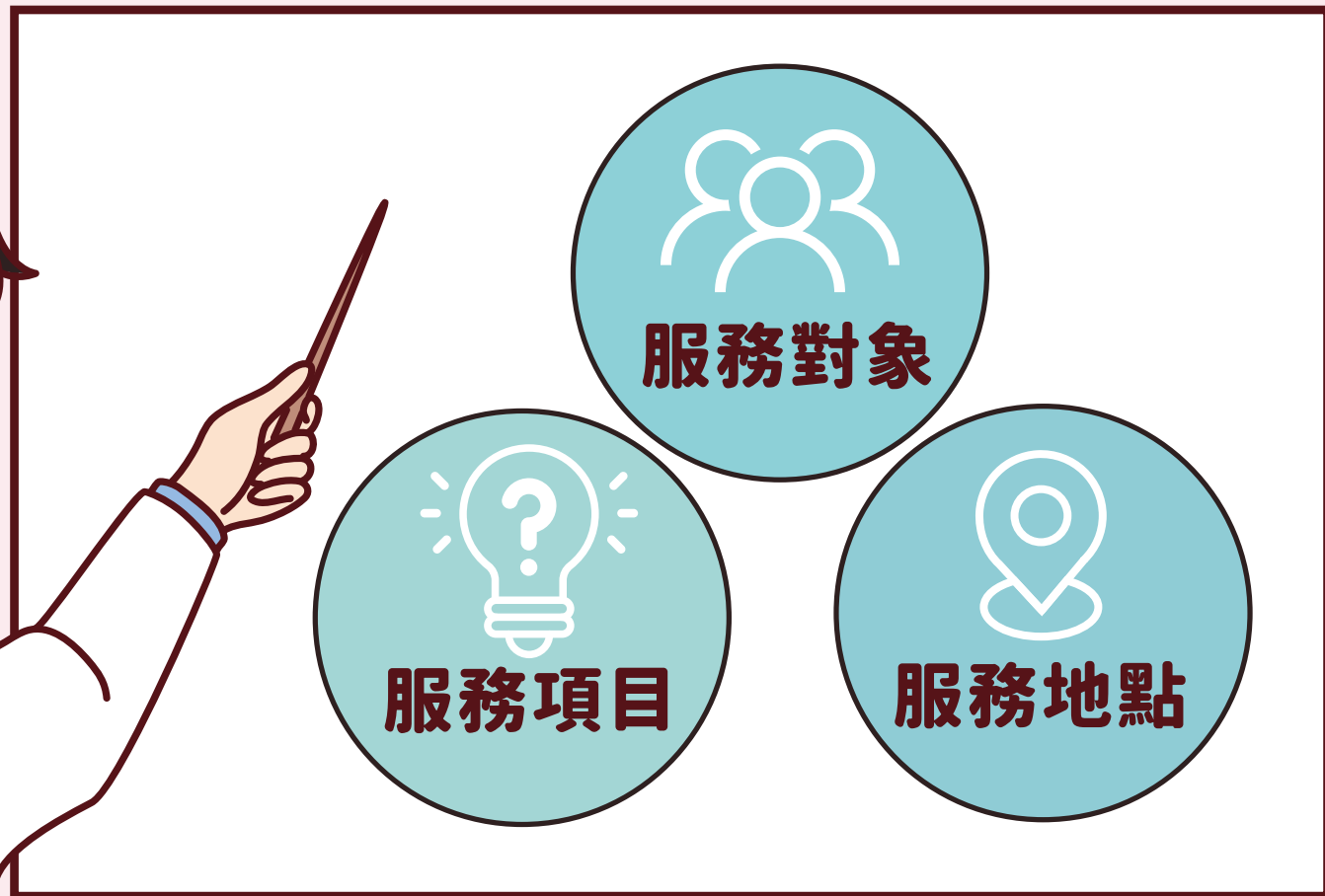
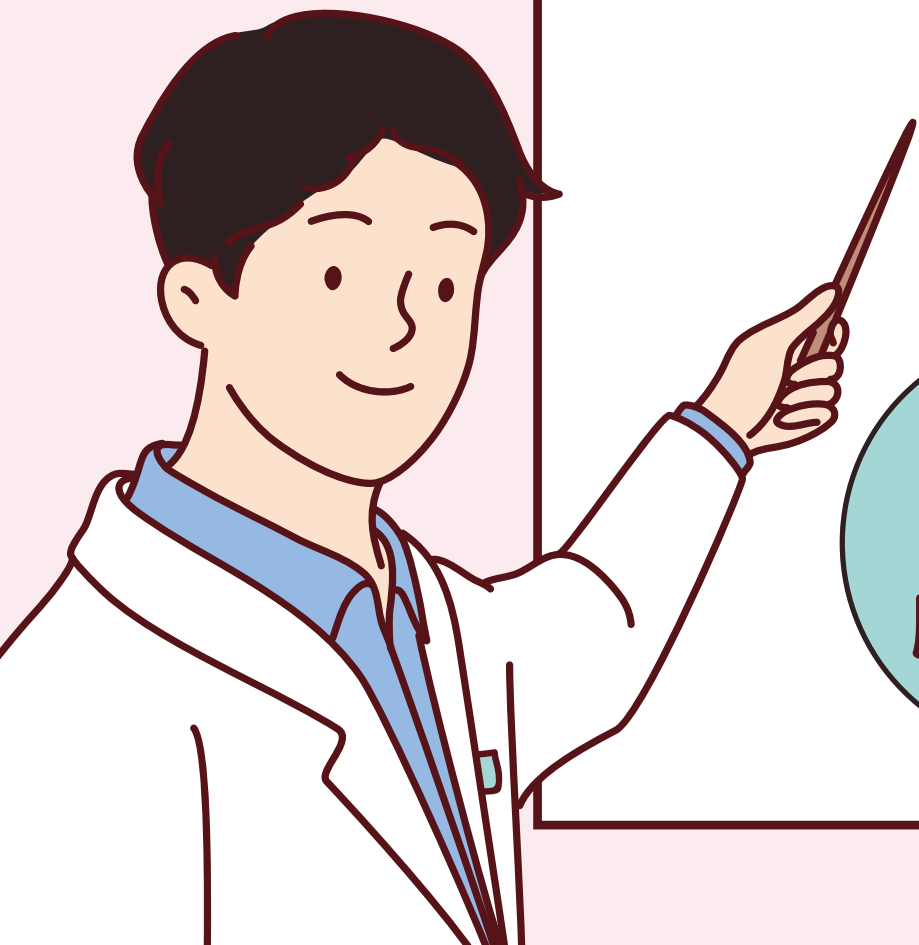

# 服務對象



## 未滿7歲兒童 新增6次兒童發展篩檢服務

6至10個月

10個月至1歲6個月

1歲6個月至2歲

2至3歲

3至5歲

5至未滿7歲

# 服務項目

## 發展篩檢 4大面向



粗大動作



精細動作



語言認知



社會發展

## 篩檢結果說明

### 通過、衛教、追蹤

由醫師衛教及追蹤  
按時程篩檢

### 需轉介

兒童發展  
聯合評估中心



# 服務地點

## ● 兒童就醫地圖



## ● 記得攜帶兒童健康手冊及健保卡



兒童發展篩檢服務 就醫憑證

篩檢種類	次數	服務提供院所 及服務年齡	兒童發展篩檢要點	結果
4歲 15個月	第一次	第一志	<input type="checkbox"/> 0至4歲語言發展 <input type="checkbox"/> 0至4歲大肌肉動作發展 <input type="checkbox"/> 0至4歲小肌肉動作發展 <input type="checkbox"/> 0至4歲社會情緒發展	<input type="checkbox"/> 通過 <input type="checkbox"/> 篩檢未通過 - 轉介 <input type="checkbox"/> 需轉介
	第二次			
10個月 至1歲半	第二次	第二志	<input type="checkbox"/> 0至12個月語言發展 <input type="checkbox"/> 0至12個月大肌肉動作發展 <input type="checkbox"/> 0至12個月小肌肉動作發展 <input type="checkbox"/> 0至12個月社會情緒發展	<input type="checkbox"/> 通過 <input type="checkbox"/> 篩檢未通過 - 轉介 <input type="checkbox"/> 需轉介
	第三次			
1歲半 至2歲	第三次	第三志	<input type="checkbox"/> 1歲至2歲語言發展 <input type="checkbox"/> 1歲至2歲大肌肉動作發展 <input type="checkbox"/> 1歲至2歲小肌肉動作發展 <input type="checkbox"/> 1歲至2歲社會情緒發展	<input type="checkbox"/> 通過 <input type="checkbox"/> 篩檢未通過 - 轉介 <input type="checkbox"/> 需轉介
	第四次			
2歲至3歲	第四次	第四志	<input type="checkbox"/> 2歲至3歲語言發展 <input type="checkbox"/> 2歲至3歲大肌肉動作發展 <input type="checkbox"/> 2歲至3歲小肌肉動作發展 <input type="checkbox"/> 2歲至3歲社會情緒發展	<input type="checkbox"/> 通過 <input type="checkbox"/> 篩檢未通過 - 轉介 <input type="checkbox"/> 需轉介
	第五次			
3歲 至4歲半	第五次	第五志	<input type="checkbox"/> 3歲至4歲語言發展 <input type="checkbox"/> 3歲至4歲大肌肉動作發展 <input type="checkbox"/> 3歲至4歲小肌肉動作發展 <input type="checkbox"/> 3歲至4歲社會情緒發展	<input type="checkbox"/> 通過 <input type="checkbox"/> 篩檢未通過 - 轉介 <input type="checkbox"/> 需轉介
	第六次			

※ 使用說明：  
 1. 請持本憑證就醫，並經醫師院所加蓋戳章，院所轉介向國民健康署申請轉介。  
 2. 本憑證為憑證，院所無法提供兒童發展篩檢服務。  
 3. 若內次數量經醫師院所加蓋戳章使用完畢，請持再使用一次數（次數如有增加，以國民健康署公告為準）。  
 4. 兒童轉介證明用1年齡之兒童則作廢，不得再使用。



# 其他應注意事項

- 家長平時應觀察孩子的發展進程
- 填寫兒童健康手冊「家長紀錄事項」  
了解孩子在該年齡的發展狀況



寶貝成長路  
檢前先紀錄

**一歲半至二歲 家長紀錄事項**

\*請家長於寶寶接受健康檢查前，務必將下列事項填寫完整

以下是記錄於 \_\_\_\_\_ 年 \_\_\_\_\_ 月 \_\_\_\_\_ 日 (年齡 \_\_\_\_\_ 歲 \_\_\_\_\_ 月)

1. 飲食狀況：  
 母乳,  嬰兒配方奶粉,  其他奶製品  
 正餐 (飯或麵), 1 天 \_\_\_\_\_ 餐  
問題: \_\_\_\_\_

2. 大便狀況：  
形狀  糞狀,  稀水狀,  條狀,  硬便  
問題: \_\_\_\_\_

3. 寶寶有入睡困難、頻繁驚醒等睡眠問題嗎?  是,  否

4. 發展狀況: (本次健康檢查時, 請照實作答即可。若無法回答, 請在紅字警訊題後, 註明原因。)

(1) 能由大人牽手或自助行走嗎?  是,  否

(2) 會自己爬進椅子坐好嗎?  是,  否

※(3) 會說 \_\_\_\_\_ 個以上有意義的詞嗎?  是,  否

(4) 會指出至少三個身體部位嗎?  是,  否  
例如: 眼睛、嘴巴、手。

※(5) 會聽從簡單的口頭指令嗎? 例如: 「拿去給哥哥」、「去拿鞋鞋」。  是,  否

※(6) 會模仿大人使用家裡的用具或做家事嗎? 例如: 聽電話、拿梳子梳頭、拿布擦桌子。  是,  否

會用肢體動作表達嗎? 例如: 點頭謝謝、揮手再見。  是,  否

會用手去指有趣的東西, 與別人分享嗎?  是,  否

遊戲時會用相似物品取代正確的玩具嗎?  是,  否  
例如: 拿積木當汽車。

會以手支撐下膝蹲下或彎腰撿起地上的東西, 做圓站的姿勢嗎?  是,  否

會和孩子一起看書、講故事嗎?  是,  否

有關於孩子發展方面擔心的事或想請教醫師的問題, 記錄在下面: \_\_\_\_\_

兒童發展技巧

一歲半至二歲 家長紀錄事項 (第五次)

留意紅字※號標示的  
兒童發展篩檢項目  
紅字警訊題



# 善用6次 兒童發展篩檢 掌握療育契機

